

<b>Circular nº 7</b> <b>18/05/2020</b>	<b>CLUBE DO PESSOAL DA EDP</b> <b>FÉRIAS E TURISMO 2020</b>	
---	--	--

O Clube do Pessoal da EDP através da sua área “FÉRIAS E VIAGENS”, pretende disponibilizar aos seus associados alojamentos em diversas modalidades, tipologias e locais, sempre com a melhor qualidade, preços e serviços.

Uma das principais vantagens de tratar as suas férias através do serviço prestado pelo Clube EDP, para além das vantagens já descritas, é a personalização do tratamento e acompanhamento constante que fazemos.

Os alojamentos são protocolados em regime “On Request” ou “Allotment”.

Com especial incidência no Algarve, zona de férias de verão por excelência, existem outras alternativas que procuramos explorar. O Clube tem protocolos com empreendimentos noutras regiões do país e está aberto a aumentar as parcerias.

Consulte esta circular e, se não encontrar nenhuma proposta do seu agrado, contacte a secretaria da Região Sul que irá colaborar com o associado na procura da solução pretendida.

**CONSULTE O REGULAMENTO E UTILIZE UMA CÓPIA DO BOLETIM DE INSCRIÇÃO NO FINAL DESTE GUIA.**

**MUITO IMPORTANTE: não são permitidos animais nos apartamentos.**

**APARTAMENTOS "ON REQUEST" 2020**

**ALGARVE**

# JARDINS DA ROCHA

## PRAIA DA ROCHA

Situado na Av. V3 de Portimão, a 80 metros das Praias da Rocha e dos Três Castelos e a 1 km da marina de Portimão. Dispõe de apartamentos com varanda e completamente equipados. Recepção própria, 2 piscinas, campo de ténis, parque infantil, jardim, estacionamento privativo e uma clínica de podologia.

Criança até 8 anos grátis. Cama extra – desde €6,00 (ultrapassando o limite referido abaixo será cobrada obrigatoriamente cama extra)

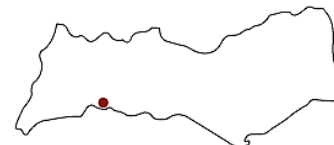

Avenida V3  
8500-801 Praia da Rocha  
Portimão

[www.jardinsdarocha.com](http://www.jardinsdarocha.com)

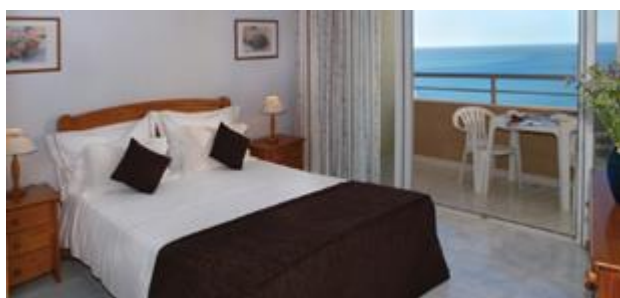

TIPOLOGIA	PAX	A	B	C	D	E
		Jan a Mar	Abr / Mai / Out	Jun / 16 a 30 Set Páscoa	1 a 15 Jul 1 a 15 Set	16 Jul a 31 Ago
T0	2	€30,00	€40,00	€53,00	€71,00	€101,00
T1	3	€44,00	€53,00	€71,00	€96,00	€133,00

**APARTAMENTOS “ON REQUEST” 2020**

**ALGARVE**

## PRAIA DA LOTA APARTAMENTOS

(EX REAL LOTA)

### MANTA ROTA

É na linha da frente da belíssima vila costeira da Manta Rota que se situa este empreendimento, com acesso direto à Praia da Lota e um amplo e envolvente espaço natural repleto de zonas verdes que conferem privacidade e bem-estar. Este empreendimento é constituído por 52 apartamentos com vista para o mar e dispõe de bar, court de ténis, piscina e parque privativo.

Mudança de lençóis uma vez por semana, toalhas duas e limpeza 5 vezes por semana, exceto sábados, domingos e feriados. Suplementos de refeições no Praia Lota Resort. Berço - €5,00/noite



Praia da Lota  
8900-037 Manta Rota  
Vila Real de Santo António  
<http://www.praiadalotaresort.com/pt/>



TIPOLOGIA	PAX	A	B	C	D	E	F
		1 Jan a 31 Mar Nov / Dez	Out / Fim de Ano	1 Abr a 31 Maio	Jun / 16 a 30 Set	01 a 15 Jul / 01 a 15 Set	16 Julho a 31 Agosto
T1	4	€32,00	€42,00	€56,00	€72,00	€127,00	€148,00
T2	6	€48,00	€58,00	€72,00	€88,00	€143,00	€163,00

**APARTAMENTOS "ON REQUEST" 2020**

**ALGARVE**

# ALTURAMAR

## ALTURA

Situado em Alagoa/Altura em ambiente calmo e acolhedor de uma pequena localidade do Sotavento Algarvio, longe da confusão e para quem gosta de umas férias ao sol e mar à beira da praia. Este Empreendimento encontra-se a 50 metros da praia de Altura e muito perto da zona comercial e de restaurantes. Mudança de lençóis uma vez por semana, mudança de toalhas 2 vezes e limpeza 3 vezes por semana, exceto sábados, domingos e feriados.



Urbanização Alturamar  
Praia de Altura  
8950 – 411 Altura  
Castro Marim

<http://www.alturamar.com/>



TIPOLOGIA	PAX	A	B	C	D	E	F
		1 Jan a 31 Mar Nov / Dez	Out / Fim de Ano	1 Abr a 31 Maio	Jun / 16 a 30 Set	01 a 15 Jul / 01 a 15 Set	16 Julho a 31 Agosto
T1	4	€32,00	€42,00	€56,00	€72,00	€127,00	€148,00
T2	6	€48,00	€58,00	€72,00	€88,00	€143,00	€163,00

Berço: €5,00/noite.

**APARTAMENTOS “ON REQUEST” 2020**

**ALGARVE**

**PRAIA DA LOTA RESORT**

(EX HOTEL TUROÁSIS)

**MANTA ROTA**

Situado numa zona calma do Algarve, Manta Rota, com acesso privado à Praia da Lota e com um extenso areal que vai desde Vila Real de Santo António até ao início da Ria Formosa. Empreendimento com 20 quartos e 4 suites voltados para o mar. A limpeza é feita diariamente (excepto fins de semana e feriados).

Não são permitidos animais de estimação.

Dispõe de bar, sala de conferências, sala de jogos, court de ténis, sala de pequenos-almoços, piscina para adultos e crianças e parque privativo.



Praia da Lota – Manta Rota  
8900–037 Vila Nova de Cacela  
Vila Real de Santo António  
<http://www.praiadalotaresort.com/pt/>



TIPOLOGIA	A	B	C	D	E	
	1 Jan a 31 Mar Nov / Dez	Out / Fim de Ano	1 Abr a 31 Maio	Jun / 16 a 30 Set	01 a 15 Jul / 01 a 15 Set	16 Julho a 31 Agosto
<b>Duplo</b>	€38,00	€46,00	€66,00	€80,00	€106,00	€132,00
<b>Single</b>	€34,00	€42,00	€62,00	€76,00	€102,00	€128,00
<b>Suite (2 Pax)</b>	€46,00	€54,00	€82,00	€95,00	€122,00	€148,00

Berço gratuito

Suplementos de refeições podem ser pedidos na receção

Cama extra: desde €15,00

**APARTAMENTOS "ON REQUEST" 2020**

**ALGARVE**

**MONTE GORDO HOTEL APTS. & SPA**  
**MONTE GORDO**

Inaugurado em junho de 2011, situa-se junto à Mata de Vila Real de Sto. António, e a 300 metros da praia, dispõe de restaurante, bar, piscina, spa (com piscina aquecida, ginásio, sala de massagens, banho bitérmico, banho turco e sauna). Os quartos dispõem de wc completo, tv Lcd, ar condicionado, telefone, secador de cabelo, cofre, minibar, etc. Os apartamentos dispõem também de kitchenette equipada.



Rua de Mayorca  
8900-435 Monte Gordo  
Vila Real de Santo António  
[www.montegordohotel.com](http://www.montegordohotel.com)

**No check-in é pedido um cartão de crédito**



TIPOLOGIA	A	B	C	D	E
	Janeiro a Março	Abril / Maio	01 a 20Jun 13 Set a 31 Out	21 Jun a 11 Jul 06 a 12 Set	12 Jul a 05 Set
<b>Individual APA</b>	€41,00	€51,00	€62,00	€98,00	€110,00
<b>Duplo APA</b>	€56,00	€74,00	€82,00	€119,00	€141,00
<b>T1 Standard 4 PAX</b>	€74,00	€86,00	€101,00	€164,00	€183,00
<b>T1 Superior 4 PAX</b>	€83,00	€95,00	€111,00	€178,00	€197,00
<b>T2 6 PAX</b>	€107,00	€120,00	€145,00	€227,00	€257,00

Suplementos: Pequeno-almoço - €9,20; MP/ jantar - €26,70; Pensão Completa - €44,20  
Berço grátis. Cama extra dos 3 aos 12 anos - €20,00/dia. A partir dos 13 anos - €40,00/dia.

**APARTAMENTOS “ON REQUEST” 2020**

**ALGARVE**

**O MONTE DOS AVÓS VILLAGE**  
**ARROTEIA**

Este Empreendimento tem uma localização privilegiada no Sotavento Algarvio. Integrado em pleno Parque Natural da Ria Formosa, com uma forte componente campestre, tem a 800 metros a Ria, a 2 km a praia da Ilha da Fuzeta e a sua pitoresca Vila. Este empreendimento é constituído por 13 moradias e 6 apartamentos e dispõe de bar, court de ténis e piscina.  
Berço - €5/noite



Sítio da Arroiteia  
8800-102 Livramento  
Tavira

<http://www.montedosavosvillage.com/>



TIPOLOGIA	A	B	C	D	E	F
	1 Jan a 31 Mar Nov	Outubro	1 Abr a 31 Maio	Junho / 16 a 30 Set	01 a 15 Jul 01 a 15 Set	16 Julho a 31 Agosto
<b>T1 (4 pax)</b>	€29,00	€34,00	€39,00	€67,00	€86,00	€104,00
<b>T2 (6 pax)</b>	€45,00	€50,00	€55,00	€83,00	€102,00	€120,00

**APARTAMENTOS "ON REQUEST" 2020**

**ALGARVE**

**APARTAMENTOS CARTEIA  
QUARTEIRA**

Conjunto de apartamentos turísticos, situados em frente à praia de Quarteira. Dispõem de piscina. Apartamentos com cozinha, casa de banho e tv satélite. Não são permitidos animais sem autorização da gerência. Entradas a partir das 16:00 horas, e saídas até às 10:00 horas. Limpeza 1xsemana, mudas de atalhados e de lençóis 1vez.

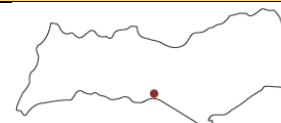

Rua de Leste, Edifício Carteia  
Loja AN 8125 – 201 Quarteira  
Loulé

[www.apartamentoscarteia.com](http://www.apartamentoscarteia.com)

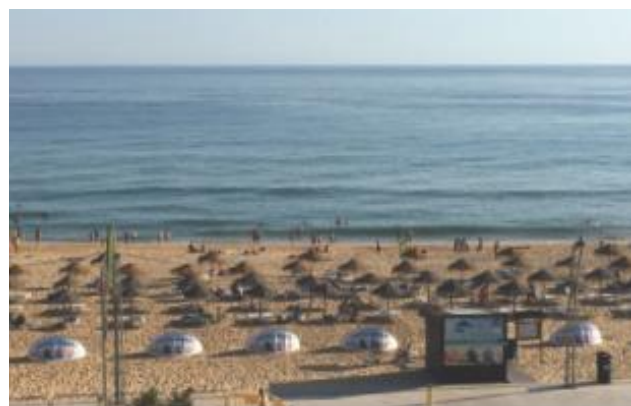
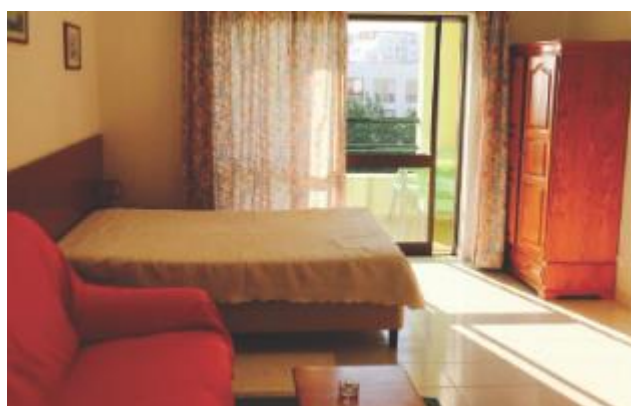

TIPOLOGIA	A	B	C	D	E	F
	Jan a Mar	Abril / Maio Out	Junho 16 a 30 Set	1 a 13 Jul 1 a 15 Set	14 a 31 Julho	Agosto
<b>T0</b>	€38	€42,00	€60,00	€71,00	€84,00	€100,00
<b>T0 vista mar</b>		€48,00	€65,00	€79,00	€87,00	€109,00
<b>T0+1</b>	€41,00	€48,00	€65,00	€79,00	€87,00	€112,00
<b>T1</b>	€43,00	€52,00	€71,00	€84,00	€91,00	€118,00
<b>T1 vista mar</b>	€48,00	€57,00	€79,00	€88,00	€104,00	€128,00
<b>T2</b>	€53,00	€62,00	€87,00	€111,00	€125,00	€152,00
<b>T2 vista mar</b>	€62,00	€71,00	€93,00	€121,00	€147,00	€169,00
<b>T3 vista mar</b>	€76,00	€86,00	€123,00	€147,00	€187,00	€225,00

Suplementos: Garagem e cama extra - €10,00/noite; berço - €5,00/noite. Na Páscoa, Natal e Fim de Ano o preço acresce 40% (mínimo 3 noites).

**APARTAMENTOS "ON REQUEST" 2020**

**ALGARVE**

# Grande Real Santa Eulália

\*\*\*\*\*

## Albufeira

O Grande Real Santa Eulália Resort & Hotel Spa está localizado em Albufeira, em frente à praia de Santa Eulália. Tem 344 quartos, dos quais 155 Apartamentos. Dispõe de todos os serviços necessários para a sua estadia: uma diversificada oferta gastronómica, atividades para crianças no Realito Kids Club, programas para as famílias, piscinas para adultos e crianças, acesso direto à praia de Santa Eulália, massagens e tratamentos com água do mar no Real Spa Therapy e ainda 17 salas multifuncionais para os seus eventos.

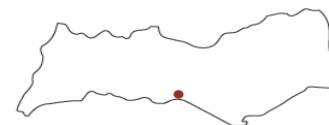

Praia de Santa Eulália, PO Box 2445  
8200-916 Albufeira  
T +351 289 598 000  
[info@granderealsantaeulalia.com](mailto:info@granderealsantaeulalia.com)

<https://www.realhotelsgroup.com/pt/grande-real-santa-eulalia-resort-hotel-spa#.WmoN6WdLHs0>



**DESCONTO SOB A BAR = *Best Available Rate* / Melhor Tarifa Disponível.**

**APARTAMENTOS "ON REQUEST" 2020**

**ALGARVE**

**REAL BELLAVISTA HOTEL & SPA\*\*\*\***

**Albufeira**

Localizado em Albufeira, a poucos minutos do centro e das magníficas praias da região, o Real Bellavista Hotel & Spa é o hotel ideal para as suas próximas férias. Este hotel dispõe de 193 quartos, 8 salas multifuncionais para eventos e reuniões, 2 restaurantes, 4 bares, 4 piscinas exteriores (2 para adultos e 2 para crianças), 1 Realito Kids Club com atividades diárias para crianças, atividades lúdicas, desportivas e culturais para adultos, um Spa com ginásio, piscina interior aquecida e muito mais.

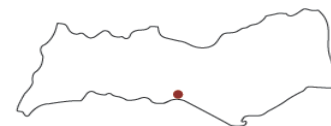

Av. do Estádio, PO Box 2445  
8200-127 Albufeira  
T +351 289 540 060

[info@realbellavista.com](mailto:info@realbellavista.com)  
<https://www.realhotelsgroup.com/pt/hoteis/hotel-real-bellavista#.WmoVvWdLHs0>



**DESCONTO SOB A BAR = *Best Available Rate* / Melhor Tarifa Disponível.**

**APARTAMENTOS "ON REQUEST" 2020**

**ALGARVE**

# ALDEIA DA FALÉSIA

## ALBUFEIRA

Situado a 500 metros da praia da Falésia-Açoteias, a 8 km de Albufeira e a 30 km do aeroporto de Faro. Dispõe de 71 apartamentos equipados com casa de banho, kitchenette, terraço ou varanda, telefone e televisão. Recepção, lobby bar. Piscina para adultos e crianças. Pista de corta-mato com 1800 m dos quais 1200 de piso relvado. A 100 metros bares, pastelarias, minimercado, restaurantes, lojas e clínica médica. Limpeza 5 dias/semana.

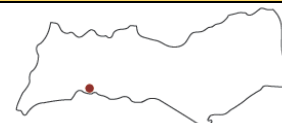

Pinhal do Concelho  
8200-593 Açoteias  
Albufeira

<http://aldeiadafalesia.com/hotel-overview.html>



TIPOLOGIA	A	B	C	D	E
	Março Abril	Maio 16 Set a 31 Out	Junho	Julho 30 Ago a 15 Set	1 a 29 Ago
T0	€31,00	€32,00	€48,00	€65,00	€85,00
T1	€44,00	€48,00	€59,00	€80,00	€105,00
T2	€55,00	€59,00	€78,00	€96,00	€127,00

Suplementos: Cama extra – desde €5,00.

**APARTAMENTOS "ON REQUEST" 2020**

**ALGARVE**

**REAL MARINA HOTEL & SPA\*\*\*\*\***

**Olhão**

Localizado em frente à Ria Formosa, eleita uma das 7 Maravilhas Naturais de Portugal, e a 15 km de Faro, o Real Marina Hotel & Spa em Olhão é o local ideal para ficar no sotavento algarvio.

Desfrute de um dos 144 quartos do Real Marina Hotel & Spa e aproveite para descontrair no Real Spa Therapy. E para descobrir um Algarve ainda mais autêntico poderá saborear as iguarias locais num dos nossos restaurantes.



Av. 5 de Outubro  
8700-307 Olhão  
T +351 289 091 300

[info@realmarina.com](mailto:info@realmarina.com)

<https://www.realhotelsgroup.com/pt/hoteis/hotel-real-marina#.Wm89t2dLHs0>



**DESCONTO SOB A BAR = *Best Available Rate* / Melhor Tarifa Disponível.**

**APARTAMENTOS "ON REQUEST" 2020**

**ALGARVE**

## REAL MARINA RESIDENCE

### Olhão

O Real Marina Residence está localizado na cidade de Olhão, a apenas 15 km de Faro. É o local ideal para uma estadia exclusiva num Algarve ainda por descobrir.

Com uma vista privilegiada sobre a Ria Formosa, o Real Marina Residence tem ao seu dispor 80 apartamentos, do T1 ao T3, totalmente equipados.

Para tornar a sua estadia mais confortável, conheça os serviços de Spa, Restauração e Eventos disponíveis no Real Marina Hotel & Spa, localizado a 50 metros do Real Marina Residence.

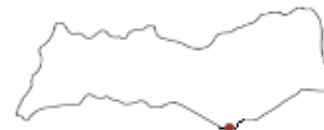

Av. 5 de Outubro  
8700-307 Olhão  
T +351 289 091 300

[info@realmarina.com](mailto:info@realmarina.com)

<https://www.realhotelsgroup.com/pt/hoteis/real-marina-residence#.Wm9Gc2dLHs0>

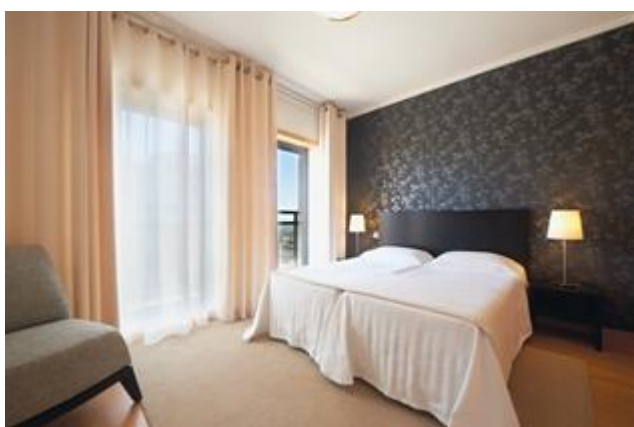

**DESCONTO SOB A BAR = *Best Available Rate* / Melhor Tarifa Disponível.**

*Nota: Sempre que o hotel estiver com uma ocupação superior a 90%, as reservas serão cotadas à tarifa BAR e não à tarifa contratada.*

**APARTAMENTOS “ON REQUEST” 2020**

**ALGARVE**

**BE SMART TERRACE ALGARVE  
PORCHES**



O Terrace Club ergue-se diante de um dos mais magníficos trechos da costa, tendo como cenário a Praia da Senhora da Rocha, uma das mais belas e acolhedoras praias do Algarve, o que explica o galardão de “Qualidade de Ouro”.

**TERRACE CLUB**

Dispõe de 185 apartamentos com cozinha, varanda, aquecimento individual, televisão por satélite, telefone direto, cofre de segurança (aluguer). O empreendimento estará encerrado até dia 17 de junho

Quinta das Palmeiras, BL E  
Alporchinhos  
8400-450 Porches  
<http://www.terrace-club.pt/index.php/pt/>



No ato do *check-in* poderá ser solicitada uma caução, que será devolvida no *check-out*.

**APARTAMENTOS "ON REQUEST" 2020**

**LISBOA**

**Grande Real Villa Itália Hotel & Spa\*\*\*\*\*  
Cascais**



O Hotel está localizado em frente ao mar de Cascais e junto das melhores praias de Lisboa, a 30km do centro da capital, o Grande Real Villa Itália Hotel & Spa é fruto da adaptação da antiga casa do último Rei de Itália - Humberto II. Tem 124 quartos disponíveis dos quais se destacam as 3 deslumbrantes Penthouses.

Desfrute de uma estadia exclusiva na antiga casa do Rei.



Rua Frei Nicolau de Oliveira, 100  
2750-319 Cascais  
T +351 210 966 000

[realvillaitalia@hoteisreal.com](mailto:realvillaitalia@hoteisreal.com)

<https://www.realhotelsgroup.com/pt/hoteis/grande-real-villa-italia7#.Wm9KGGdLHs0>



**DESCONTO SOB A BAR = *Best Available Rate* / Melhor Tarifa Disponível.**

**APARTAMENTOS “ON REQUEST” 2020**

**LISBOA**

## Hotel Real Oeiras \*\*\*\*

### Oeiras

O Hotel está localizado na Costa do Estoril, próximo dos principais centros de negócio do país, Quinta da Fonte, Lagoas Park e Tagus Park.

O Hotel Real Oeiras dispõe de 100 quartos, acesso wi-fi gratuito e Shuttle gratuito para os principais centros de negócio. Descubra o verdadeiro sabor da cozinha portuguesa no “Real Restaurante-Bar”.

O Hotel Real Oeiras reúne as condições necessárias para tornar a sua estadia exclusiva.



Rua Álvaro Rodrigues de Azevedo, nº 5  
2770-197 Paço d' Arcos  
T +351 214 469 900  
realoeiras@hoteisreal.com  
<https://www.realhotelsgroup.com/pt/hoteis/hotel-real-oeiras#.Wm9YIWdLHs0>



**DESCONTO SOB A BAR = *Best Available Rate* / Melhor Tarifa Disponível.**

Para mais consultas de orçamento personalizado, por favor contacte os serviços do Clube EDP

**APARTAMENTOS “ON REQUEST” 2020**

**LISBOA**

## Hotel Real Palácio\*\*\*\*\* Lisboa

O Hotel está situado no centro de Lisboa, a apenas a 10 minutos do Aeroporto, com acesso a uma larga rede de transportes e próximo dos principais pontos de interesse culturais, o Hotel Real Palácio resulta da recuperação de um antigo Palacete do Século XVII. Tem 147 quartos, dos quais 12 inseridos no antigo palacete, o Hotel Real Palácio convida-o descobrir os segredos cozinha portuguesa reinventada e a desfrutar dos seus Domingos com um delicioso Brunch em Família.



Rua Tomás Ribeiro 115  
1050-228 Lisboa  
T +351 213 199 500

[realpalacio@hotelsreal.com](mailto:realpalacio@hotelsreal.com)  
<https://www.realhotelsgroup.com/pt/hotels/hotel-real-palacio#.Wm9TIWdLHs0>



**DESCONTO SOB A BAR = *Best Available Rate* / Melhor Tarifa Disponível.**

Para mais consultas de orçamento personalizado, por favor contacte os serviços do Clube EDP

**APARTAMENTOS “ON REQUEST” 2020**

**LISBOA**

# Hotel Real Parque \*\*\*\*

## Lisboa

O Hotel Real Parque está situado no centro da cidade de Lisboa, próximo dos principais centros culturais e com acesso a uma larga rede de transportes públicos. É a opção ideal para descobrir a capital portuguesa. Dispõe de 153 quartos e o melhor da gastronomia tradicional portuguesa no Restaurante “Real Cozinha”. Sofreu obras de remodelação em 2019



Av. Luis Bivar, 67  
1069-146 Lisboa  
T +351 213 199 000

[realparque@hoteisreal.com](mailto:realparque@hoteisreal.com)

<https://www.realhotelsgroup.com/pt/hoteis/hotel-real-parque#.Wm9WSWdLHs0>

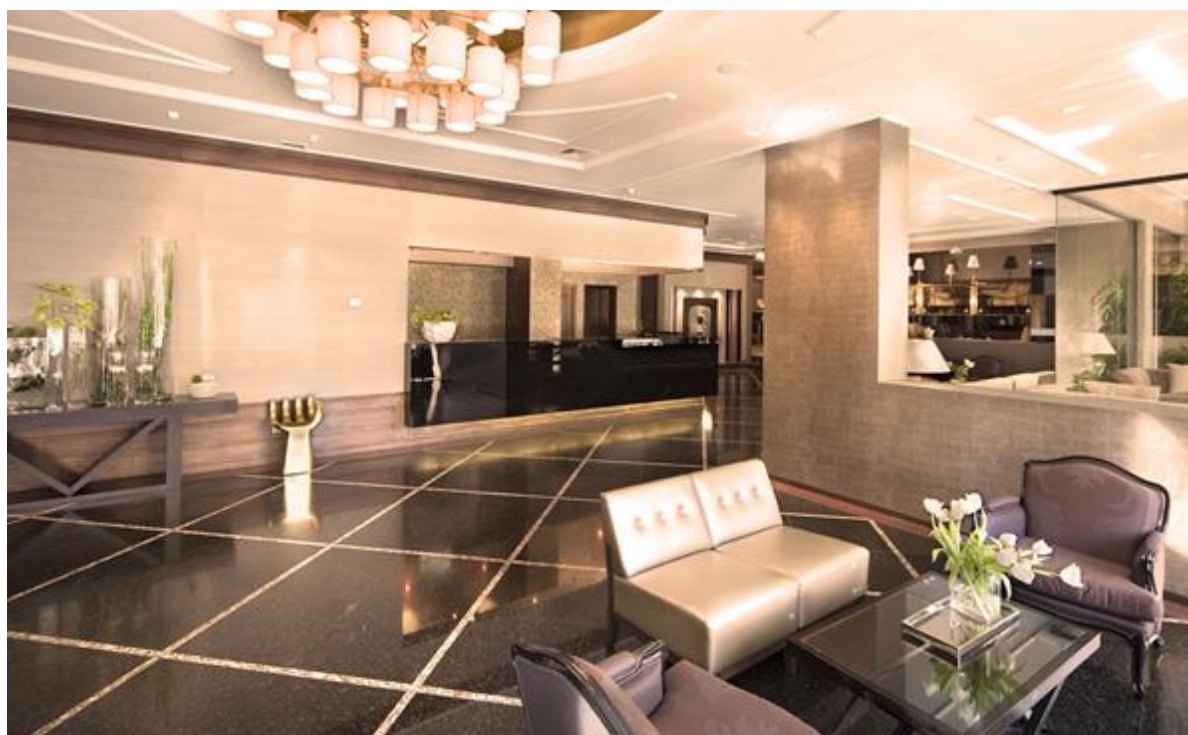

**DESCONTO SOB A BAR = *Best Available Rate* / Melhor Tarifa Disponível.**

## REAL RESIDÊNCIA - APARTAMENTOS TURÍSTICOS Lisboa

O Hotel está localizado no centro da cidade de Lisboa, a apenas 15 minutos do Aeroporto e a 2 minutos do metro e da emblemática Praça de Espanha, a Real Residência – Apartamentos Turísticos é o local ideal para desfrutar de uma estadia prolongada na capital portuguesa.

A Real Residência dispõe de 24 apartamentos e estúdios, do T0 ao T1, totalmente equipados e preparados para satisfazer todas as suas necessidades.



Rua Ramalho Ortigão, 41  
1070-228 Lisboa  
T +351 213 822 900

[realresidencia@hoteisreal.com](mailto:realresidencia@hoteisreal.com)

<https://www.realhotelsgroup.com/pt/hoteis/real-residencia#.Wm9h4GdLHs0>



**DESCONTO SOB A BAR = *Best Available Rate* / Melhor Tarifa Disponível.**

**APARTAMENTOS “ON REQUEST” 2020**

**LISBOA**

## Beach House Ericeira

### Ericeira

Este apartamento está na Ericeira a 8 minutos a pé da praia e a 38 km de Lisboa. Dispõe de acesso a um jardim com uma piscina exterior aberta durante todo o ano. Tem acesso Wi-Fi em toda a propriedade, e estacionamento privado no local, ambos gratuitos.

O apartamento tem ar condicionado, uma área de estar com televisão, uma área de refeições e uma kitchenente completa. Esta acomodação fornece toalhas e roupa de cama.



Rua Mira Parque, 2 A-B  
Apartamento 246  
2655-213 Ericeira  
Mafra



TIPOLOGIA	A	B	C
	Jan a Mai Out a Dez	Jul e Ago Épocas festivas	Jun e Set
<b>ESTÚDIO</b> (2 ADULTOS + 1 CRIANÇA)	€37,00	€82,00	€64,00

Para mais consultas de orçamento personalizado, por favor contacte os serviços do Clube EDP

**APARTAMENTOS “ON REQUEST” 2020**

**NORTE**

**CASA DE S. CRISTÓVÃO – TURISMO RURAL  
BOTICAS**

A casa de S. Cristóvão – Turismo Rural destina-se à atividade turística em espaço rural. Com características e ambiente rurais goza do privilégio de estar situada junto ao parque de Lazer e ao espelho de água do ribeiro de Fontão, que atravessa Boticas.

A elegância e a sobriedade dos seus quartos sugerem a harmonia entre a tradição e a modernidade. Tem seis quartos que transmitem conforto e bem-estar, todos com quarto de banho privativo, telefone, televisão, TV cabo, vídeo e aquecimento. Sala de estar e sala de refeições, cozinha regional com lareira, um bar e internet. Junto à casa está situado a Ribeira de Fontão.



Rua 5 de Outubro, nº12  
5460-304 BOTICAS  
Vila Real

[www.casadesaocristovao.com](http://www.casadesaocristovao.com)



TIPOLOGIA	Jan a Dez	
	1 pax	2 pax
QUARTO STAND	€39,00	€47,00
QUARTO LUXO	€47,00	€56,00
APARTAMENTO*	€43,00	€43,00

\*Mínimo 2 noites – 2 pax. O pequeno-almoço está incluído no preço do alojamento. As principais refeições podem ser servidas mediante solicitação prévia e acordo com o proprietário.

**APARTAMENTOS “ON REQUEST” 2020** **Centro**

## HOTEL SENHORA DO CASTELO \*\*\* **Senhora do Castelo**

### MANGUALDE

O **Hotel Senhora do Castelo** está localizado no monte da Senhora do Castelo, em Mangualde, Portugal. Os quartos do Hotel Senhora do Castelo estão completamente equipados e dispõem de todos os serviços para garantir o maior conforto e descanso. Das varandas de cada quarto, poderá desfrutar de uma vista única para a Serra da Estrela e Caramulo.

Poderá aproveitar o seu dia na piscina coberta ou na piscina exterior e se é amante do desporto jogue uma partida de ténis nos campos do estabelecimento e, de seguida, relaxe na sauna.

No Hotel Senhora do Castelo encontrará também o nosso Restaurante onde poderá provar a gastronomia típica portuguesa ao jantar ou saborear os nossos pequenos-almoços



**DESCONTO SOB A MELHOR TARIFA DIÁRIA NO ALOJAMENTO E RESTAURAÇÃO**

Cama extra para crianças até 15 anos - €14,00

<b>APARTAMENTOS “ON REQUEST” 2020</b>	<b>Centro</b>
---------------------------------------	---------------



### APARTHOTEL QUINTA DO CRESTELO \*\*\*\*

#### SEIA

A Quinta do Crestelo está integrada numa quinta de 22 hectares, num vale verdejante no sopé da Serra da Estrela (Lado Norte). O próprio símbolo do aparthotel reflete o nosso contexto em ambiente natural, mantendo a traça original da antiga quinta agrícola que deu origem ao que hoje lhe apresentamos: um espaço com história, repleto de tradição, com autenticidade e uma variedade de fauna e flora autóctones.

*Os animais não são permitidos no interior dos apartamentos. Poderão ficar alojados gratuitamente nas boxes exteriores ao aparthotel.*



TIPOLOGIA Época Alta	Sexta-Feira a Sábado	Domingo a Quinta-Feira
<b>T0 (2 pax)</b>	€79,00	€56,00
<b>T1 (4 pax)</b>	€126,00	€92,00
<b>T2 (6 pax)</b>	€159,00	€115,00
TIPOLOGIA Época Baixa	Sexta-Feira a Sábado	Domingo a Quinta-Feira
<b>T0 (2 pax)</b>	€62,00	€48,00
<b>T1 (4 pax)</b>	€98,00	€78,00
<b>T2 (6 pax)</b>	€128,00	€104,00

Preços não válidos em épocas festivas (sob consulta). Em agosto aplicam-se as tarifas de fim semana todo o mês. Berço – desde €8,00 e cama extra desde €20,00. Nos feriados e pontes aplica-se o preço de fim de semana.

Época Alta – Jan a abril/junho a agosto

Época baixa – maio / setembro / outubro

**APARTAMENTOS “ON REQUEST” 2020 ALGARVE**

## PEDRAS D´EL REI

Empreendimento Turístico com apartamentos e casas familiares, acesso direto à praia do Barril, situado em pleno coração do Parque Natural da Ria Formosa, perto de Santa Luzia e Tavira. Os alojamentos estão completamente equipados a fim de proporcionar uma estadia agradável, num ambiente relaxante e familiar, todo o ano.

Facilidades: Restaurante, bar, supermercado, quiosque, boutique, 1 piscina, 1 campo de ténis, locação de bicicletas e automóveis.

Nota: Estadias mínimas de 5 noites em Junho, Julho e Setembro.



TIPOLOGIA	A	B	C	D	E	F
	Jan a Mar	01 a 07 Abril	08 a 12 Abril	13Abr-05Jun 05 a 31 Out	06jun-03jul 12set-04	04-17jul 30Ago-11set
<b>T0</b>	€35,00	€53,00	€64,00	€51,00	€79,00	€87,00
<b>T1/V1</b>	€48,00	€77,00	€94,00	€72,00	€118,00	€135,00
<b>T2/V2</b>	€63,00	€101,00	€123,00	€94,00	€152,00	€184,00
<b>V3</b>	€90,00	€135,00	€164,00	€119,00	€204,00	€211,00
<b>T1 superior</b>	€63,00	€101,00	€123,00	€94,00	€152,00	€184,00
<b>T2 superior</b>	€90,00	€135,00	€164,00	€119,00	€204,00	€211,00

APARTAMENTOS “ON REQUEST” 2020	ALGARVE
--------------------------------	---------



## PEDRAS DA RAINHA

Localizado na pequena aldeia piscatória de Cabanas – Tavira, junto ao Parque Natural da Ria Formosa, Pedras da Rainha é um conhecido complexo turístico do sotavento algarvio.

Dispõe de uma variada tipologia de alojamento e amplas áreas verdes, com apartamentos e villas (capacidade de 2 a 8 pessoas), equipados para proporcionar uma estadia agradável, num ambiente familiar e relaxante.

Facilidades: Restaurante, supermercado, 2 campos de padel ténis, 1 campo de bowling de relva, 1 campo de beach volley, 2 campos de petanca, 1 piscina adultos, 1 piscina crianças, etc.



TIPOLOGIA	A	B	C	D	E	F
	Jan a Mar	01 a 07 Abril	08 a 12 Abril	13Abr-05Jun 05 a 31 Out	06jun-03jul 12set-04	04-17jul 30Ago-11set
<b>T0</b>	€35,00	€53,00	€64,00	€51,00	€79,00	€87,00
<b>T1/V1</b>	€48,00	€77,00	€94,00	€72,00	€118,00	€135,00
<b>T2/V2</b>	€63,00	€101,00	€123,00	€94,00	€152,00	€184,00
<b>V3</b>	€90,00	€135,00	€164,00	€119,00	€204,00	€211,00
<b>V3 c/piscina</b>	€105,00	€161,00	€196,00	€152,00	€255,00	€264,00
<b>V4</b>	€105,00	€161,00	€196,00	€152,00	€255,00	€264,00

<b>APARTAMENTOS “ON REQUEST” 2020</b>	<b>SESIMBRA</b>
---------------------------------------	-----------------



## HOTEL DO MAR – SESIMBRA

O Hotel do Mar tem uma localização privilegiada na primeira linha de praia do Ouro, no centro da típica vila piscatória de Sesimbra, situada a apenas 30 minutos de Lisboa.

Todos os 168 quartos possuem uma varanda privada onde pode desfrutar de uma relaxante vista para o mar.

Temos ao seu dispor uma serie de serviços pensados para o seu completo bem-estar. As nossas infraestruturas únicas, tornarão as suas férias inesquecíveis.

Com o Parque Natural da Serra de Arrábida a escassos minutos, praias paradisíacas, a Lagoa da Albufeira, um local de invulgar beleza, o Cabo Espichel, um local de grande imponência e de uma beleza única. Em Sesimbra poderá realizar uma grande diversidade de atividades desportivas na maravilhosa baía e também no parque natural.

Uma vila recheada de história com características muito próprias que fazem a delícia dos visitantes. Vila de sabores típicos com uma vasta oferta gastronómica. Aqui encontrará o melhor peixe e mariscos provenientes da nossa costa, bem como bons vinhos e bons queijos.

Nota: Nos preços abaixo mencionados estão incluídos: alojamento em quarto vista mar; pequeno-almoço buffet; utilização gratuita das piscinas (interior e exterior), sauna, banho turco e ginásio. Parque privativo gratuito. Desconto de 10% sobre a carta do bar e no serviço à carta no restaurante panorâmico.



TIPOLOGIA	Pax	A	B	C
		Jan a 30 Abril Novembro/Dez	01Maio-30Junho Outubro	1 a 31 Julho 1 a 30 Setembro
Single	1	€82,00	€95,00	€120,00
Duplo	2	€93,00	€112,00	€143,00

Para mais consultas de orçamento personalizado, por favor contacte os serviços do Clube EDP

# APARTAMENTOS 2020

## BOLETIM DE INSCRIÇÃO



Nome: \_\_\_\_\_ Nº Sócio:

Morada: \_\_\_\_\_ NIF: \_\_\_\_\_

Código Postal e Local: \_\_\_\_\_ - \_\_\_\_\_

Tlm. / Tel.: \_\_\_\_\_ / \_\_\_\_\_ Nº Empresa: \_\_\_\_\_

E-mail: \_\_\_\_\_ Delegação: \_\_\_\_\_

Situação Profissional: Ativo  Pré ou Reforma  Data Nascimento: \_\_\_\_ / \_\_\_\_ / \_\_\_\_

APARTAMENTOS EM "ON REQUEST"	Datas de Entrada e Saída	Indique a ordem de preferência[nº]
ESCREVA O NOME DO EMPREENDIMENTO E TIPOLOGIA	[dd] / [mm] / [Ano] a [dd] / [mm] / [Ano]	[nº]

_____	____ / ____ / ____ a ____ / ____ / ____	<input type="text"/>
_____	____ / ____ / ____ a ____ / ____ / ____	<input type="text"/>
_____	____ / ____ / ____ a ____ / ____ / ____	<input type="text"/>
_____	____ / ____ / ____ a ____ / ____ / ____	<input type="text"/>
_____	____ / ____ / ____ a ____ / ____ / ____	<input type="text"/>

É a 1ª vez que utiliza os alojamentos do Clube EDP? Sim:  Não:

NÚMERO DE ACOMPANHANTES:

O Associado

Data: \_\_\_\_ / \_\_\_\_ / \_\_\_\_

Para mais informações ou dúvidas contactar a secretaria Sul da Direção Nacional do Clube Pessoal EDP

Estrada Vale de Mulatas – 2910-737 Setúbal

Contatos: 265 003 971/265 003 972 Tlm: 931 173 627 E-mail: [clubeedp.sul@edp.pt](mailto:clubeedp.sul@edp.pt)

# INFORMAÇÕES SOBRE AS INSCRIÇÕES E PAGAMENTOS

## 1 - FORMAS DE PAGAMENTO

- Após comunicação da Direção do Clube EDP de que poderá dispor do apartamento no período pretendido, **o associado tem 8 dias para remeter o Boletim de Inscrição e 25% do valor total da reserva**, para a morada acima referida. Este pagamento poderá ser efetuado por transferência bancária, IBAN: **PT50 0033 0000 0348 0169126 39**, ou cheque, à ordem do Clube do Pessoal da EDP. Os restantes 75% poderão ser faseados, tendo de estar liquidados um mês antes da ocupação do apartamento.
- Se o Boletim de Inscrição e o Pagamento, não forem recebidos no Clube, no prazo indicado, a marcação será anulada.
- O "Voucher", autorização para ocupação do apartamento, é enviado ao associado após o pagamento total.

### 1.1 - VALOR A PAGAR:

Noites	_____	X €	_____, ____	= €	_____, ____	
Noites	_____	X €	_____, ____	= €	_____, ____	<b>Total</b>
Noites	_____	X €	_____, ____	= €	_____, ____	€ _____, ____

### 1.2 -PAGAMENTOS

1ª Prestação €	_____, ____	Pago com	_____	Banco	_____	_____/_____/_____
2ª Prestação €	_____, ____	Pago com	_____	Banco	_____	_____/_____/_____
3ª Prestação €	_____, ____	Pago com	_____	Banco	_____	_____/_____/_____
4ª Prestação €	_____, ____	Pago com	_____	Banco	_____	_____/_____/_____

## 2 –DESISTÊNCIAS E CANCELAMENTO DAS RESERVAS

- Não serão efetuadas devoluções de pagamentos quando se verificarem desistências e não existir lista de espera com outros associados interessados no apartamento.