CLUBE DO PESSOAL EDP

DELEGAÇÃO DE LISBOA

45º ANIVERSÁRIO

INFORMAÇÃO

Nº76 NOVEMBRO 2021

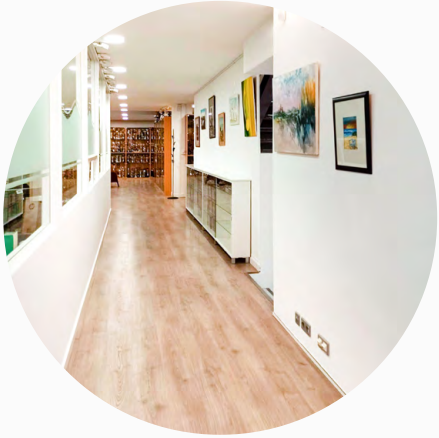

Clube do Pessoal EDP 45 anos a servir os sócios

Nesta mensagem de celebração dos 45 anos do nosso Clube do Pessoal EDP não podemos deixar de congratular os vários dirigentes que, de forma graciosa, voluntária e despretensiosa, têm vindo a dar o seu contributo para o reconhecimento, patente em várias modalidades, que o Clube EDP tem vindo a granjear. Refiro-me, particularmente, aos dirigentes que, a nível das Delegações do Clube, espalhadas pelos vários locais onde a EDP desenvolve (ou desenvolveu) a sua atividade, têm vindo a lutar para que o Clube EDP figure entre os campeões de várias modalidades desportivas amadoras.

Parabéns, também, aos vários trabalhadores do Clube, que desempenham as suas funções para garantir que os sócios têm apoio, quer para usufruir das melhores condições em protocolos com bancos, seguros e viagens, quer para fornecer refeições rápidas nos bares, quer para lhes prestar apoio na prática do desporto, na cultura e nas atividades recreativas.

Por fim, parabéns aos sócios! Estes sim, são a pedra basilar deste Clube que existe por eles, para eles e, que tenta por todas as formas, ser um Clube com eles, potenciando a prática da modalidade desportiva que os encanta, a área da cultura que mais lhe apraz, ou a possibilidade de viajar, encontrar e conviver, em locais diversos, pessoas, amigos e colegas que nos vão sendo próximos ao longo da vida.

Parabéns ao Clube EDP e a toda a comunidade que o forma!

EDITORIAL

Filipe Samarra

REINÍCIO DE ATIVIDADES, INSTALAÇÕES, ANIVERSÁRIO E VIAGENS

Caros Associados,

É vital acreditar no futuro pós-pandemia, e nesta convicção encetámos a retoma das nossas atividades culturais e desportivas, recomendando o bom senso que se avance com precaução e no estrito cumprimento das regras estabelecidas pela Direção Geral de Saúde (DGS) e em vigor nas instalações do Grupo EDP.

Assim, conforme já demos conhecimento, **reiniciámos algumas modalidades de grupo**, encontrando-se a **Secretaria** do Clube, a funcionar presencialmente na nova Sede, inevitavelmente com algumas restrições nos serviços habitualmente prestados, que esperamos ver regularizados brevemente.

Relativamente ao nosso **45º Aniversário**, assinalado no corrente mês, lamentavelmente os constrangimentos sanitários ainda presentes, impedem que a celebração seja efetuada nos moldes tradicionais, no entanto além das mensagens institucionais já enviadas pelos vários canais de comunicação, está prevista uma cerimónia singela para assinalar o evento, e que oportunamente daremos conhecimento.

Uma breve nota para a situação de **reembolso dos *vouchers*** emitidos pelo cancelamento da viagem à Indochina (Vietname, Camboja e Laos), que já se encontra em curso e será concluída durante o próximo mês de dezembro, conforme informação individualizada já efetuada a todos os participantes, estando em preparação a programação para o ano de 2022, que será disponibilizada em breve.

Aos poucos, mas em segurança, estamos a caminhar para a retoma progressiva de todas as atividades, para que os nossos sócios possam usufruir do nosso Clube EDP na sua plenitude.

NOVAS INSTALAÇÕES

Bem-vindo ao Clube EDP Lisboa!

A Secretaria do Clube, na nova Sede na Av. Defensores de Chaves, nº 52 A, já se encontra a funcionar, presencialmente das 9h30 às 17h30, sendo possível os nossos associados usufruírem de alguns dos serviços habituais, tais como, biblioteca, videoteca e audioteca, ou desfrutarem da nossa mesa de snooker e da sala de TV, bem como está disponibilizado o serviço de bar.

Fotos | Arquivo Clube EDP Lisboa

CLUBE EDP LISBOA

Reinício de Atividades

Foi possível reiniciar algumas atividades desportivas de grupo, tais como o **Ténis de Mesa**, **Atletismo** e **Xadrez**, com bastante adesão e excelentes resultados. Na área da formação iniciámos o **Curso de Pintura** com duas turmas completas e ainda estão disponíveis as inscrições para a turma D, às quintas-feiras, das 14h30 às 16h45.

O Ténis de Mesa foi uma das secções que retomou atividade. Em cima, Adélio Bastos, Joaquim Simões Eduardo Silva e José Antunes no Torneio Corbillon, organizado pelo Grupo Desportivo do Pirescoxe no dia 11 de setembro. À direita, no mesmo torneio, Paulo Malva e Pedro Mendes. À esquerda, Pedro Mendes e Rui Vicente, no Torneio Aberto de Ténis de Mesa da 38ª Seixalíada, 18 setembro.

Visite
o site do
Clube EDP Lisboa

lisboa.clubeedp.pt

Siga-nos
na nossa Página
Facebook

/ clubeedp.lisboa

45º ANIVERSÁRIO

ANIVERSÁRIO CLUBE EDP

Comemoramos 45 anos no dia 24 de novembro

No dia 24 de novembro, o Clube de Pessoal EDP comemora o seu 45º Aniversário, mas em face das condições sanitárias vigentes, a delegação de Lisboa não poderá celebrar este dia, com a habitual jornada de confraternização com os nossos associados, mas temos em preparação uma cerimónia de evocação desta data tão importante para todos nós e que em breve será divulgada. Relevamos também as mensagens institucionais e os testemunhos sobre esta data, que têm sido divulgados pelos nossos canais de informação, bem como o concurso lançado pela Direção Nacional para a criação de uma medalha comemorativa deste aniversário.

VIAGENS E TURISMO

Reembolso ou revalidação dos *vouchers* da viagem à Indochina

Foto de Kars Alfrink (https://flic.kr/p/W35nQC)

Baía de Ha Long, Patrimônio Mundial UNESCO

O cancelamento da viagem à Indochina (Vietname, Camboja e Laos), devido à declaração de pandemia, no ano passado, além da frustração da anulação da viagem de sonho, obrigou à devolução dos valores já despendidos, que em face da incapacidade económica das agências de viagens para efeito, originou a criação de legislação específica e levou à emissão de *vouchers* com validade até ao fim do corrente ano, para ressarcir os viajantes lesados. Tendo sido esta uma das nossas maiores preocupações, congratulamo-nos por já estarem em curso as diligências para o reembolso dos *vouchers* emitidos, que será assegurado durante o próximo mês de dezembro, existindo a possibilidade de revalidação do mesmo para o ano de 2022, com uma majoração de 5% assegurada pela agência de viagens, caso seja do interesse do nosso associado. Correspondendo à vontade de muitos associados, e acreditando num regresso a uma nova normalidade, temos em preparação alguns programas para 2022, que oportunamente serão divulgados.

Bem-vindo ao Clube EDP Lisboa!

A Secretaria do Clube, na nova Sede na Av. Defensores de Chaves, nº 52 A, já se encontra a funcionar presencialmente, em horário normal (das 9h30 às 17h30), para o normal expediente administrativo, sendo possível os nossos associados usufruírem de alguns dos serviços habituais, tais como biblioteca, videoteca e audioteca, ou desfrutarem da nossa mesa de snooker e da sala de TV, bem como está disponibilizado o serviço de bar, apesar de todos estes serviços estarem condicionados às regras impostas pela situação sanitária ainda vigente. Relativamente ao ginásio, embora o mesmo já se encontre devidamente equipado, a sua utilização só será possível numa fase subsequente, que daremos a conhecer oportunamente.

Foto de Joaquim Simões

José Cabral Ribeiro, nas novas instalações do Clube do Pessoal da EDP — Delegação de Lisboa, na Av. Defensores de Chaves, 52A.

Fotos de Paulo Sousa

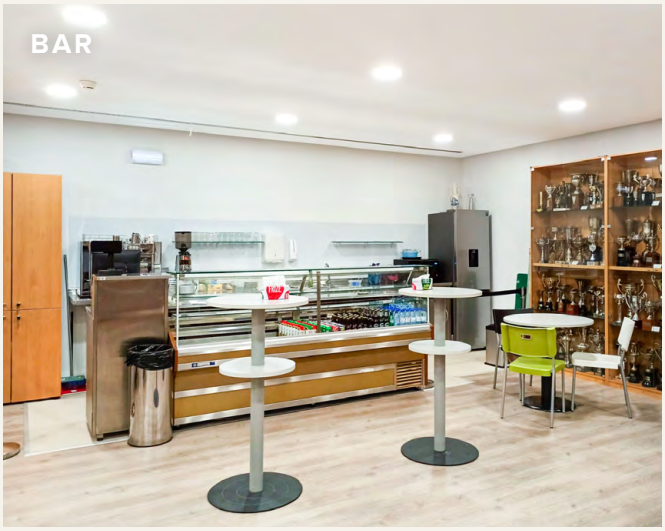

Apesar de já termos manifestado o nosso agradecimento, a todos aqueles que voluntariamente trabalharam connosco, para garantirmos que a Sede do Clube de Pessoal EDP - Delegação de Lisboa, reunisse as condições necessárias para o acolhimento aos nossos associados, não podemos deixar de destacar o trabalho do colega **José Cabral Ribeiro**, membro da Direção Nacional, que desde o primeiro momento colaborou de forma inexcedível nas soluções técnicas para dotar estas instalações dos requisitos imprescindíveis à sua operacionalidade e ao necessário conforto, para recepção aos sócios e prática de atividades. Imbuído de um espírito colaborativo incomparável, aliado ao seu profissionalismo e cordialidade, foi fulcral para a concretização deste projeto.

Obrigado!

Novas instalações do Clube do Pessoal da EDP — Delegação de Lisboa, na Av. Defensores de Chaves, 52A.

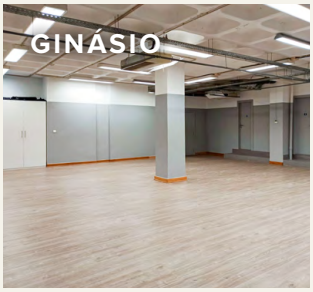

A Secretaria do Clube, na nova Sede, já se encontra a funcionar, presencialmente das 9h30 às 17h30, sendo possível os nossos associados usufruírem também da biblioteca, videoteca e audioteca, snooker, sala de tv e bar.

AULAS DE VIOLA

Aulas de viola reiniciam em dezembro Inscrições abertas!

Foto de 42 North (unsplash.com)

Retomamos as Aulas de Viola no dia 3 de dezembro — nas novas instalações da Clube EDP Lisboa, na Av. Defensores Chaves, 52A.

Inscrições abertas!
Início de aulas: 3 dezembro
Inscrições e mais informações na Secretaria do Clube EDP Lisboa

Turma A segunda, 12h30—13h30
Turma B segunda, 13h30—14h30
Turma C sexta, 16h30—17h30
Turma D sexta, 17h30—18h30

COMPETIÇÕES CULTURAIS E DESPORTIVAS 2019—2021

Futsal

Foto | Arquivo Clube EDP Lisboa

No dia 13 de novembro, realizou-se a 1ª jornada das Competições Desportivas de Futsal, no Pavilhão da Juventude da Castanheira do Ribatejo. A Equipa da Delegação de Lisboa defrontou a Equipa da Delegação de Abrantes e venceu por 8-1.

Neste sábado, dia 20 de novembro, realizou-se a 2ª jornada. Nova vitória, desta vez frente à equipa da Delegação de Portalegre, por 6-1.

PROTOCOLOS | ESPETÁCULOS

Parcerias com o Teatro Politeama com descontos para Sócios do Clube EDP

A Pequena Sereia

A Pequena Sereia é um dos mais belos contos da história da humanidade, que encerra uma mensagem profunda sobre os valores fundamentais do ser humano como a liberdade, a aceitação e a força absoluta do amor, baseado no célebre conto de Hans Christian Andersen que apaixonou desde sempre todas as gerações. Viagem ao fundo do mar num espetáculo memorável para toda a família.

Sábados e domingos, às 11h e 15h
Preços para Sócios Clube EDP: **Plateia/1ª Tribuna: 11,25€; 2ª Tribuna: 9€. Reservas:** Os Sócios deverão reservar pelos telefones 213 405 700/ 964 409 036, mencionando a parceria Clube EDP

Espero por ti no Politeama

Espero por ti no Politeama é um espetáculo de revista sobre a atualidade social, política, desportiva e artística. Conta com um elenco de estrelas: Paula Sá, FF, Filipa Cardoso, Filipe de Albuquerque, João Frizza, Bruna Andrade, Jonas Cardoso, entre outros.

Descontos para Sócios (máx 4 entradas)
15% quintas e sextas; 10% sábados e domingos
Reservas: Os Sócios deverão reservar por telefone (213405700/ 964409036), mencionando a parceria Clube EDP. No levantamento dos bilhetes devem apresentar o comprovativo de Sócio Clube EDP.

EDIÇÃO Clube EDP Lisboa, Av. Defensores de Chaves, 52A 1000-120 Lisboa TEL. 210 017 173 | 210 017 174
E-MAIL clubeedp.lisboa@edp.pt SITE lisboa.clubeedp.pt FACEBOOK www.facebook.com/clubeedp.lisboa
COORDENAÇÃO EDITORIAL David Cancela DESIGN, ILUSTRAÇÃO, FOTOGRAFIA João Vicente | pisco.pt