

<b>Circular nº 3</b> <b>23/01/2023</b>	<b>CLUBE DO PESSOAL DA EDP</b> <b>FÉRIAS E TURISMO 2023</b>	
---	--	--

O Clube do Pessoal da EDP através da sua área “FÉRIAS E VIAGENS”, continua a disponibilizar aos seus associados alojamentos em diversas modalidades, tipologias e locais, procurando sempre a melhor qualidade, de preços e serviços.

De entre as principais vantagens de marcar as suas férias através do serviço prestado pelo Clube EDP, realçamos a personalização do tratamento e acompanhamento constante das solicitações requeridas.

Os alojamentos são protocolados em regime “On Request” ou “Allotment”.

Com especial incidência no Algarve, zona de férias de verão por excelência.

O Clube tem protocolos com empreendimentos noutras regiões do país e está aberto a aumentar essas parcerias.

Consulte o site do Clube EDP e, se não encontrar nenhuma proposta do seu agrado, contacte a secretaria da Região Sul que irá colaborar com o associado na procura de solução alternativa.

**CONSULTE O REGULAMENTO E UTILIZE UMA CÓPIA DO BOLETIM DE INSCRIÇÃO NO FINAL DESTES GUIA.**

**MUITO IMPORTANTE: não são permitidos animais nos apartamentos  
(exceto com autorização da gerência)**

**APARTAMENTOS "ON REQUEST" 2023**

**ALGARVE**

# JARDINS DA ROCHA

## PRAIA DA ROCHA

Situado na Av. V3 de Portimão, a 80 metros das Praias da Rocha e dos Três Castelos e a 1 km da marina de Portimão. Dispõe de apartamentos com varanda e completamente equipados e com AC. Receção própria, 2 piscinas, campo de ténis, parque infantil, jardim, estacionamento privativo e uma clínica de podologia.

Criança até 8 anos grátis. Cama extra – desde €9,00 (ultrapassando o limite referido abaixo será cobrada obrigatoriamente cama extra).



Apartamentos  
**Jardins da Rocha**

Avenida V3  
8500-801 Praia da Rocha  
Portimão

[www.jardinsdarocha.com](http://www.jardinsdarocha.com)

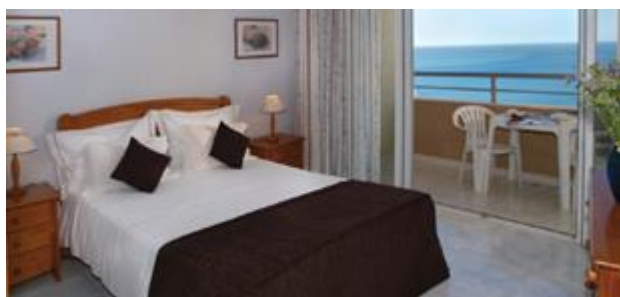

TIPOLOGIA	PAX	A	B	C	D	E
		Jan a Mar	Abr / Mai / Out	Jun / 16 a 30 Set Páscoa	1 a 15 Jul 1 a 15 Set	16 Jul a 31 Ago
T0	2	€35,00	€47,00	€62,00	€84,00	€119,00
T1	3	€50,00	€62,00	€84,00	€114,00	€156,00

**APARTAMENTOS “ON REQUEST” 2023**

**ALGARVE**

**PRAIA DA LOTA APARTAMENTOS**

(EX REAL LOTA)

**MANTA ROTA**

É na linha da frente da belíssima vila costeira da Manta Rota que se situa este empreendimento, com acesso direto à Praia da Lota e um amplo e envolvente espaço natural repleto de zonas verdes que conferem privacidade e bem-estar. Este empreendimento é constituído por 52 apartamentos com vista para o mar e dispõe de bar, court de ténis, piscina e parque privativo.

Mudança de lençóis uma vez por semana, toalhas duas e limpeza 5 vezes por semana, exceto sábados, domingos e feriados. Suplementos de refeições no Praia Lota Resort. Berço - €5,00/noite

**Taxa Municipal Turística não incluída.**



Praia da Lota  
8900-037 Manta Rota  
Vila Real de Santo António  
<http://www.praiadalotaresort.com/pt/>



TIPOLOGIA	PAX	A	B	C	D	E	F
		1 Jan a 31 Mar Nov / Dez*	Out / Fim de Ano	Abril/ Maio	Jun / 16 a 30 Set	01 a 15 Jul / 01 a 15 Set	16 Julho a 31 Agosto
T1	4	€35,00	€49,00	€61,00	€79,00	€140,00	€163,00
T2	6	€51,00	€65,00	€77,00	€95,00	€156,00	€179,00

- Excepto fim ano

**APARTAMENTOS “ON REQUEST” 2023**

**ALGARVE**

**PRAIA DA LOTA RESORT**

(EX HOTEL TUROÁSIS)

**MANTA ROTA**

Situado numa zona calma do Algarve, Manta Rota, com acesso privado à Praia da Lota e com um extenso areal que vai desde Vila Real de Santo António até ao início da Ria Formosa. Empreendimento com 20 quartos e 4 suites voltados para o mar. A limpeza é feita diariamente (excepto fins de semana e feriados).

Não são permitidos animais de estimação.

Dispõe de bar, sala de conferências, sala de jogos, court de ténis, sala de pequenos-almoços, piscina para adultos e crianças e parque privativo.

**Taxa Municipal Turística não incluída.**



Praia da Lota – Manta Rota  
8900–037 Vila Nova de Cacela  
Vila Real de Santo António  
<http://www.praiadalotareSORT.com/pt/>



TIPOLOGIA	A	B	C	D	E	
	1 Jan a 31 Mar Nov / Dez*	Out / Fim de Ano	Abril/Maio	Jun / 16 a 30 Set	01 a 15 Jul / 01 a 15 Set	16 Julho a 31 Agosto
<b>Duplo</b>	€41,00	€50,00	€73,00	€88,00	€117,00	€145,00
<b>Single</b>	€37,00	€46,00	€69,00	€84,00	€113,00	€141,00
<b>Suite (2 Pax)</b>	€49,00	€58,00	€88,00	€103,00	€133,00	€160,00

- Excepto fim ano
- Preços por quarto/noite com pequeno-almoço. Cama extra - €23,00 e berço gratuito

**APARTAMENTOS "ON REQUEST" 2023**

**ALGARVE**

**MONTE GORDO HOTEL APTS. & SPA**  
**MONTE GORDO**

Inaugurado em junho de 2011, situa-se junto à Mata de Vila Real de Sto. António, e a 300 metros da praia, dispõe de restaurante, bar, piscina, spa (com piscina aquecida, ginásio, sala de massagens, banho bitérmico, banho turco e sauna). Os quartos dispõem de wc completo, tv Lcd, ar condicionado, telefone, secador de cabelo, cofre, minibar, etc. Os apartamentos dispõem também de kitchenette equipada.

**No check-in é pedido um cartão de crédito. Taxa Municipal Turística não incluída.**



Rua de Mayorca  
8900-435 Monte Gordo  
Vila Real de Santo António  
[www.montegordohotel.com](http://www.montegordohotel.com)



TIPOLOGIA	A	B	C	D	E
	Janeiro a Março	Abril / Maio/Out	01 a 22Jun 10 a 30 Set	23 Jun a 15 Jul 03 a 09 Set	16 Jul a 02 Set
<b>Individual APA</b>	€45,00	€56,00	€67,00	€107,00	€123,00
<b>Duplo APA</b>	€61,00	€78,00	€90,00	€131,00	€157,00
<b>T1 Standard 4 PAX</b>	€79,00	€94,00	€121,00	€186,00	€218,00
<b>T1 Superior 4 PAX</b>	€90,00	€104,00	€135,00	€205,00	€235,00
<b>T2 6 PAX</b>	€126,00	€147,00	€195,00	€260,00	€315,00

Suplementos nos apts: Pequeno-almoço - €10; MP (jantar) - €28,50; Pensão Completa - €47  
Berço grátis. Cama extra dos 3 aos 12 anos - €25,00/dia. A partir dos 13 anos - €50,00/dia.  
Suplementos nos quartos: MP (jantar) - €18,50; PC - €37,00

**APARTAMENTOS "ON REQUEST" 2023**

**ALGARVE**

## O MONTE DOS AVÓS VILLAGE ARROTEIA



Este Empreendimento tem uma localização privilegiada no Sotavento Algarvio. Integrado em pleno Parque Natural da Ria Formosa, com uma forte componente campestre, tem a 800 metros a Ria, a 2 km a praia da Ilha da Fuseta e a sua pitoresca Vila. Este empreendimento é constituído por 13 moradias e 6 apartamentos e dispõe de bar, court de ténis e piscina. Berço - €5/noite. **Taxa Municipal Turística não incluída.**  
Nota: Estadias mínimas de 2 noites.



Sítio da Arroiteia  
8800-102 Livramento  
Tavira

<http://www.montedosavosvillage.com/>



TIPOLOGIA	A	B	C	D	E	F
	1 Jan a 31 Mar Nov/Dez	Outubro/fim ano	Abril/Maio	Junho / 16 a 30 Set	01 a 15 Jul 01 a 15 Set	16 Julho a 31 Agosto
<b>T1 (4 pax)</b>	€31,00	€35,00	€40,00	€70,00	€90,00	€109,00
<b>T2 (6 pax)</b>	€46,00	€51,00	€56,00	€86,00	€106,00	€125,00

Para mais consultas de orçamento personalizado, por favor contacte os serviços do Clube EDP

**APARTAMENTOS "ON REQUEST" 2023**

**ALGARVE**

## APARTAMENTOS CARTEIA QUARTEIRA

Conjunto de apartamentos turísticos, situados em frente à praia de Quarteira. Dispõem de piscina. Apartamentos com cozinha, casa de banho e tv satélite. Não são permitidos animais sem autorização da gerência. Entradas a partir das 16:00 horas, e saídas até às 10:00 horas. Limpeza só de semana a semana. Será pedida uma caução no check-in que será devolvida, após a verificação do apartamento.



Rua de Leste, Edifício Carteia  
Loja AN 8125 – 201 Quarteira  
Loulé

[www.apartamentoscarteia.com](http://www.apartamentoscarteia.com)

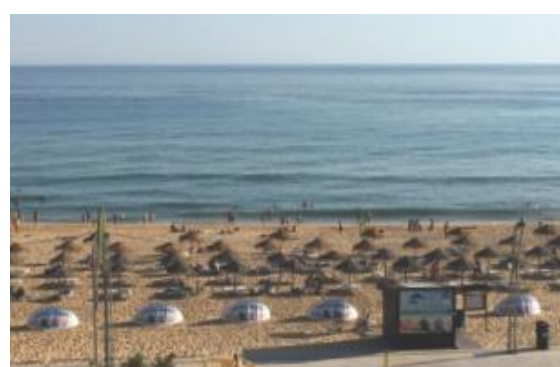
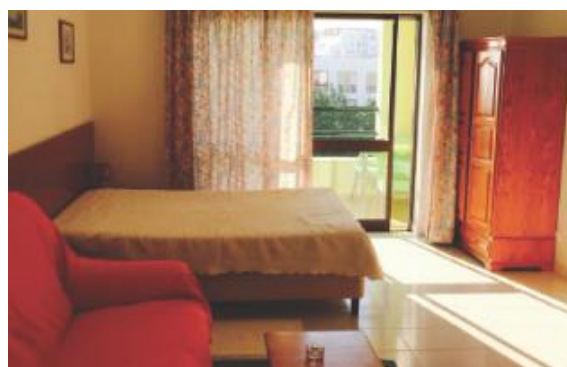

TIPOLOGIA	A	B	C	D	E	F
	Jan a Mar	Abril / Maio Out	Junho 15 a 30 Set	1 a 14 Jul 1 a 15 Set	15 a 31 Julho	Agosto
<b>T0</b>	€47,00	€57,00	€65,00	€78,00	€103,00	€109,00
<b>T0 vista mar</b>		€64,00	€76,00	€88,00	€109,00	€119,00
<b>T0+1</b>	€52,00	€62,00	€78,00	€88,00	€109,00	€124,00
<b>T1</b>	€54,00	€67,00	€83,00	€93,00	€119,00	€129,00
<b>T1 vista mar</b>	€61,00	€74,00	€91,00	€103,00	€124,00	€140,00
<b>T2</b>	€67,00	€83,00	€101,00	€134,00	€150,00	€170,00
<b>T2 vista mar</b>	€78,00	€98,00	€114,00	€145,00	€170,00	€196,00
<b>T2+1 vista mar</b>	€103,00	€124,00	€140,00	€181,00	€217,00	€248,00

Suplementos: Garagem e cama extra - €10,00/noite; berço grátis. Na Páscoa, Natal e Fim de Ano o mínimo de reserva são 3 noites. Com autorização da gerência será permitido 1 animal de estimação, mediante taxa diária de €5 (pequeno porte).

**APARTAMENTOS "ON REQUEST" 2023**

**ALGARVE**

## ALDEIA DA FALÉSIA

### ALBUFEIRA

Situado a 500 metros da praia da Falésia-Açoteias, a 8 km de Albufeira e a 30 km do aeroporto de Faro. Dispõe de 71 apartamentos equipados com casa de banho, kitchenette, terraço ou varanda, telefone e televisão. Recepção, lobby bar. Piscina para adultos e crianças. Pista de corta-mato com 1800 m dos quais 1200 de piso relvado. A 100 metros bares, pastelarias, minimercado, restaurantes, lojas e clínica médica. Limpeza 5 dias/semana.



Pinhal do Concelho  
8200-593 Açoteias  
Albufeira

<http://aldeiadafalesia.com//hotel-overview.html>



TIPOLOGIA	A	B	C	D	E
	Março outubro	Abril/maio	Junho 16-30 set	Julho 01-15 Set	Agosto
<b>T0 (2)</b>	€34,00	€37,00	€54,00	€72,00	€94,00
<b>T1 (3)</b>	€51,00	€55,00	€65,00	€90,00	€117,00
<b>T2 (5)</b>	€61,00	€65,00	€86,00	€108,00	€141,00

Suplementos: Cama extra – desde €10,00.

Para mais consultas de orçamento personalizado, por favor contacte os serviços do Clube EDP

**APARTAMENTOS “ON REQUEST” 2023**

**LISBOA**

## Beach House Ericeira

### Ericeira

Este apartamento está na Ericeira a 8 minutos a pé da praia e a 38 km de Lisboa. Dispõe de acesso a um jardim com uma piscina exterior aberta durante todo o ano. Tem acesso Wi-Fi em toda a propriedade, e estacionamento privado no local, ambos gratuitos.

O apartamento tem ar condicionado, uma área de estar com televisão, uma área de refeições e uma kitchenette completa. Esta acomodação fornece toalhas e roupa de cama. Nas épocas festivas é aplicado o valor da época alta.



Rua Mira Parque, 2 A-B  
Apartamento 246  
2655-213 Ericeira  
Mafra



TIPOLOGIA	A	C
	Épocas baixas	Junho a setembro
<b>ESTÚDIO</b> (2 ADULTOS + 1 CRIANÇA)	€63,000	€116,00

Para mais consultas de orçamento personalizado, por favor contacte os serviços do Clube EDP

**APARTAMENTOS “ON REQUEST” 2023**

**Centro**



## APARTHOTEL QUINTA DO CRESTELO -4★

### SEIA

A Quinta do Crestelo está integrada numa quinta de 22 hectares, num vale verdejante no sopé da Serra da Estrela (Lado Norte). O próprio símbolo do aparthotel reflete o nosso contexto em ambiente natural, mantendo a traça original da antiga quinta agrícola que deu origem ao que hoje lhe apresentamos: um espaço com história, repleto de tradição, com autenticidade e uma variedade de fauna e flora autóctones.

*Os animais não são permitidos no interior dos apartamentos. Poderão ficar alojados gratuitamente nas boxes exteriores ao aparthotel.*



TIPOLOGIA Época Alta	Sexta-Feira a Sábado	Domingo a Quinta-Feira
<b>T0 (2 pax)</b>	€92,00	€68,00
<b>T1 (4 pax)</b>	€150,00	€116,00
<b>T2 (6 pax)</b>	149,00€196,00	€
TIPOLOGIA Época Baixa	Sexta-Feira a Sábado	Domingo a Quinta-Feira
<b>T0 (2 pax)</b>	€74,00	€68,00
<b>T1 (4 pax)</b>	€116,00	€104,00
<b>T2 (6 pax)</b>	€153,00	€138,00

Preços não válidos em épocas festivas (sob consulta). De 01 agosto a 10 setembro aplicam-se as tarifas de fim de semana todo o período.

Berço – desde €10,00 e cama extra desde €25,00. Nos feriados e pontes aplica-se o preço de fim de semana.

Época Alta – Jan a abril/junho a 10 setembro

Época baixa – maio / 11 setembro - 31 outubro

Os preços são por apartamento/dia

**APARTAMENTOS “ON REQUEST” 2023**

**ALGARVE**



## PEDRAS D´EL REI

Empreendimento Turístico com apartamentos e casas familiares, acesso direto à praia do Barril, situado em pleno coração do Parque Natural da Ria Formosa, perto de Santa Luzia e Tavira. Os alojamentos estão completamente equipados a fim de proporcionar uma estadia agradável, num ambiente relaxante e familiar, todo o ano.

Facilidades: Restaurante, bar, supermercado, quiosque, boutique, 1 piscina, 1 campo de ténis, locação de bicicletas e automóveis.

Nota: Estadias mínimas de 4 noites em junho, julho e setembro. Valores de Agosto sem desconto e para outras tipologias também.

**Taxa Municipal Turística não incluída.**



TIPOLOGIA	A	B	C	D	E	F
	Jan a 31Mar	01 a 08 Abril	09 abril a 31 maio/outubro	junho	01 a 14 julho/10 a 30 set	15 a 29julho/01 a 09 set
<b>T0</b>	€42,00	€73,00	€62,00	€94,00	€108,00	€147,00
<b>T1/V1</b>	€58,00	€108,00	€87,00	€143,00	€164,00	€227,00
<b>T2/V2</b>	€76,00	€140,00	€113,00	€184,00	€225,00	€311,00

**APARTAMENTOS “ON REQUEST” 2023**

**ALGARVE**



## VILLAS BARROCAL

Fica a 2 km de Armação de Pêra e 3 km do Parque temático Zoomarine e do Parque Aquático Aqualand.

Em menos de 3 km encontra 3 campos de golfe. Salgados, Faldo e O'Connor.

Albufeira fica a 8 km.

Todos os apartamentos possuem ar condicionado, TV ecrã plano, cozinhas totalmente equipadas incluindo máquina de lavar loiça e WiFi Fibra gratuito.

Dentro do aldeamento e ao dispor dos clientes encontra 1 piscina exterior para adultos e outra para crianças, 1 snack-bar de apoio onde se servem refeições ligeiras e pequenos almoços, uma lavandaria self service, campo de tennis e sala de jogos para as crianças.

### PREÇOS PARA 7 NOITES (SÓ ALOJAMENTO)

TIPOLOGIA	A	B	C	D	E	F
	Fevereiro Março	Abril/maio outubro	01-24junho 17-30setembro	25junho-22julho 01-16setembro	23 julho-05ago 27-31agosto	06-26 agosto
<b>T1 standard</b>	€344,00	€456,00	€632,00	€856,00	€1175,00	€1356,00
<b>T1 familiar</b>	€366,00	€500,00	€676,00	€987,00	€1307,00	€1531,00
<b>T2 standard</b>	€428,00	€587,00	€900,00	€1263,00	€1574,00	€2031,00
<b>T2 familiar</b>	€468,00	€632,00	€1032,00	€1400,00	€1806,00	€2300,00

**APARTAMENTOS “ON REQUEST” 2023**

**ALGARVE**



**PEDRAS DA RAINHA**

Localizado na pequena aldeia piscatória de Cabanas – Tavira, junto ao Parque Natural da Ria Formosa, Pedras da Rainha é um conhecido complexo turístico do sotavento algarvio.

Dispõe de uma variada tipologia de alojamento e amplas áreas verdes, com apartamentos e villas (capacidade de 2 a 8 pessoas), equipados para proporcionar uma estadia agradável, num ambiente familiar e relaxante.

Facilidades: Restaurante, supermercado, 2 campos de padel ténis, 1 campo de bowling de relva, 1 campo de beach volley, 2 campos de petanca, 1 piscina adultos, 1 piscina crianças, etc.

Nota: Estadias mínimas de 4 noites em junho, julho e setembro. Valores de Agosto sem desconto e para outras tipologias também.

**Taxa Municipal Turística não incluída.**



TIPOLOGIA	A	B	C	D	E	F
	Jan a 31Mar	01 a 08 Abril	09 abril a 31 maio/outubro	junho	01 a 14 julho/10 a 30 set	15 a 29julho/01 a 09 set
<b>T0</b>	€42,00	€73,00	€62,00	€94,00	€108,00	€147,00
<b>T1/V1</b>	€58,00	€108,00	€87,00	€143,00	€164,00	€227,00
<b>T2/V2</b>	€76,00	€140,00	€113,00	€184,00	€225,00	€311,00

# APARTAMENTOS 2023

## BOLETIM DE INSCRIÇÃO



Nome: \_\_\_\_\_ Nº Sócio:

Morada: \_\_\_\_\_ NIF: \_\_\_\_\_

Código Postal e Local: \_\_\_\_\_ - \_\_\_\_\_

Tlm. / Tel.: \_\_\_\_\_ / \_\_\_\_\_ Nº Empresa: \_\_\_\_\_

E-mail: \_\_\_\_\_ Delegação: \_\_\_\_\_

Situação Profissional: Ativo  Pré ou Reforma  Data Nascimento: \_\_\_\_\_ / \_\_\_\_\_ / \_\_\_\_\_

APARTAMENTOS EM "ON REQUEST"	Datas de Entrada e Saída	Indique a ordem de preferência[nº]
ESCREVA O NOME DO EMPREENDIMENTO E TIPOLOGIA	[dd] / [mm] / [Ano] a [dd] / [mm] / [Ano]	[nº]

_____	_____ / _____ / _____ a _____ / _____ / _____	<input type="text"/>
_____	_____ / _____ / _____ a _____ / _____ / _____	<input type="text"/>
_____	_____ / _____ / _____ a _____ / _____ / _____	<input type="text"/>
_____	_____ / _____ / _____ a _____ / _____ / _____	<input type="text"/>
_____	_____ / _____ / _____ a _____ / _____ / _____	<input type="text"/>

É a 1ª vez que utiliza os alojamentos do Clube EDP? Sim:  Não:

NÚMERO DE ACOMPANHANTES:

O Associado

Data: \_\_\_\_\_ / \_\_\_\_\_ / \_\_\_\_\_

Para mais informações ou dúvidas contactar a secretaria Sul da Direção Nacional do Clube Pessoal EDP

Subestação S. Sebastião - Vale de Mulatas – 2910-737 Setúbal

Contatos: 265 003 971 Telemóvel: 931 173 627 E-mail: [clubeedp.sul@edp.com](mailto:clubeedp.sul@edp.com)

# INFORMAÇÕES SOBRE AS INSCRIÇÕES E PAGAMENTOS

## 1 - FORMAS DE PAGAMENTO

- Após comunicação da Direção do Clube EDP de que poderá dispor do apartamento no período pretendido, **o associado tem 8 dias para remeter o Boletim de Inscrição e 25% do valor total da reserva**, para a morada acima referida. Este pagamento poderá ser efetuado por transferência bancária, IBAN: **PT50 0033 0000 0348 0169126 39** ou cheque, à ordem do Clube do Pessoal da EDP. Os restantes 75% poderão ser faseados, tendo de estar liquidados um mês antes da ocupação do apartamento. - Se o Boletim de Inscrição e o Pagamento, não forem recebidos no Clube, no prazo indicado, a marcação será anulada.

- O "Voucher", autorização para ocupação do apartamento, é enviado ao associado após o pagamento total.

### 1.1 - VALOR A PAGAR:

Noites	_____	X €	_____, _____	= €	_____, _____	
Noites	_____	X €	_____, _____	= €	_____, _____	<b>Total</b>
Noites	_____	X €	_____, _____	= €	_____, _____	€ _____, _____

### 1.2 - PAGAMENTOS

1ª Prestação €	_____, _____	Pago com	_____	Banco	_____	_____/_____/_____
2ª Prestação €	_____, _____	Pago com	_____	Banco	_____	_____/_____/_____
3ª Prestação €	_____, _____	Pago com	_____	Banco	_____	_____/_____/_____
4ª Prestação €	_____, _____	Pago com	_____	Banco	_____	_____/_____/_____

## 2 – DESISTÊNCIAS E CANCELAMENTO DAS RESERVAS

- Não serão efetuadas devoluções de pagamentos quando se verificarem desistências e não existir lista de espera com outros associados interessados no apartamento.