

## Laurinda Pereira da Silva

Nasceu em 1954, em Atouguia/Ourém.

É mestre em Gestão pelo Instituto Superior de Economia e Gestão (ISEG), da UL, onde desenvolveu uma carreira académica durante 17 anos.

De 1990 a 2021 foi estatística, no Instituto Nacional de Estatística (INE), estando atualmente aposentada.

O interesse pelas artes plásticas é antigo, embora, só a partir de 2001, lhe deu espaço, com a frequência do primeiro curso de Pintura a óleo, ministrado no GDINE (INE).

De 2002 a 2005, frequentou os cursos de Desenho (1º e 2º ano), e de Cor (1º e 2º ano) na Sociedade Nacional de Belas Artes (SNBA).

Em 2011 e 2013 fez cursos de verão na Next-art, respectivamente: Pintura a óleo de paisagem; Introdução á Aguarela e Composição abstrata.

Manteve-se ligada ao atelier de pintura do GDINE até 2020, onde com regularidade, participou nos cursos e exposições organizadas por esta entidade.

Desde 2022 frequenta o curso de pintura da UBA (Universidade Briosos de Alvalade), com a professora Tânia Caeiro.

### Exposições em que participou:

#### Coletivas:

- No Atrium do INE (Instituto Nacional de Estatística), dos alunos dos cursos anuais de pintura nos períodos: 2001 a 2011; 2013 a 2015, 2018 e 2019.
- No Museu Municipal de Avis, conjunta com Carlos Leal (2004).
- No Mercado de Alvalade. nas exposições coletivas dos alunos do curso de pintura da UBA (2023 e 2024).

#### Individuais:

- Galeria Municipal de Exposições da Câmara Municipal de Ourém (Maio 2004).
- Casa da Cultura de Avis (setembro 2009).
- Centro Cultural de Carnide - "Paisagens" (Novembro 2018).
- Centro Cívico Edmundo Pedro - JFAlvalade - "Percurso" (Fevereiro 2019)
- Espaço de exposições do GDesportivo do Banco de Portugal (Junho 2019).

E-mail: laupsilva@gmail.com

# EXPOSIÇÃO DE PINTURA

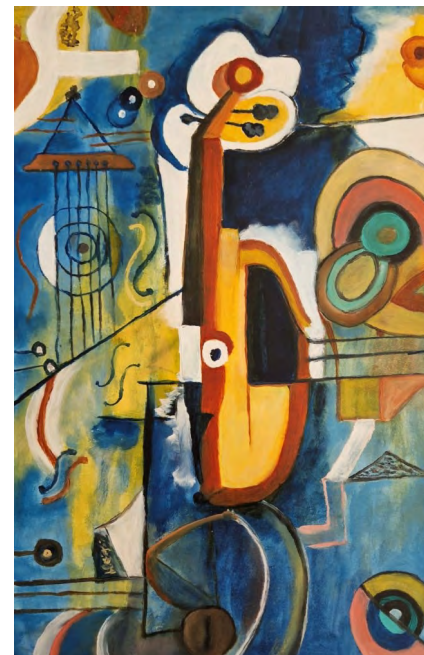

*Música II*

## LAURINDA PEREIRA SILVA

de 21 novembro a 31 dezembro 2024



**Espaço Arte "Aníbal Afonso"**  
Clube Pessoal EDP – Delegação de Lisboa

Av. Defensores de Chaves, 52A  
1000-120 LISBOA



*Rapariga da Bicicleta*

---



*Bonecas*

---



*Sem Título III*

---



*Sem Título I*

---

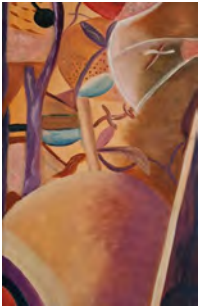

*Outono*

---



*Sem Título IV*

---



*Sem Título V*

---



*Primavera*

---



*Flor*

---



*Amor-Pulseira*

---



*Sem Título II*

---



*Sem Título VI*

---



*Música I*

---